

RUA LUISA GONÇALVES OLIVEIRA

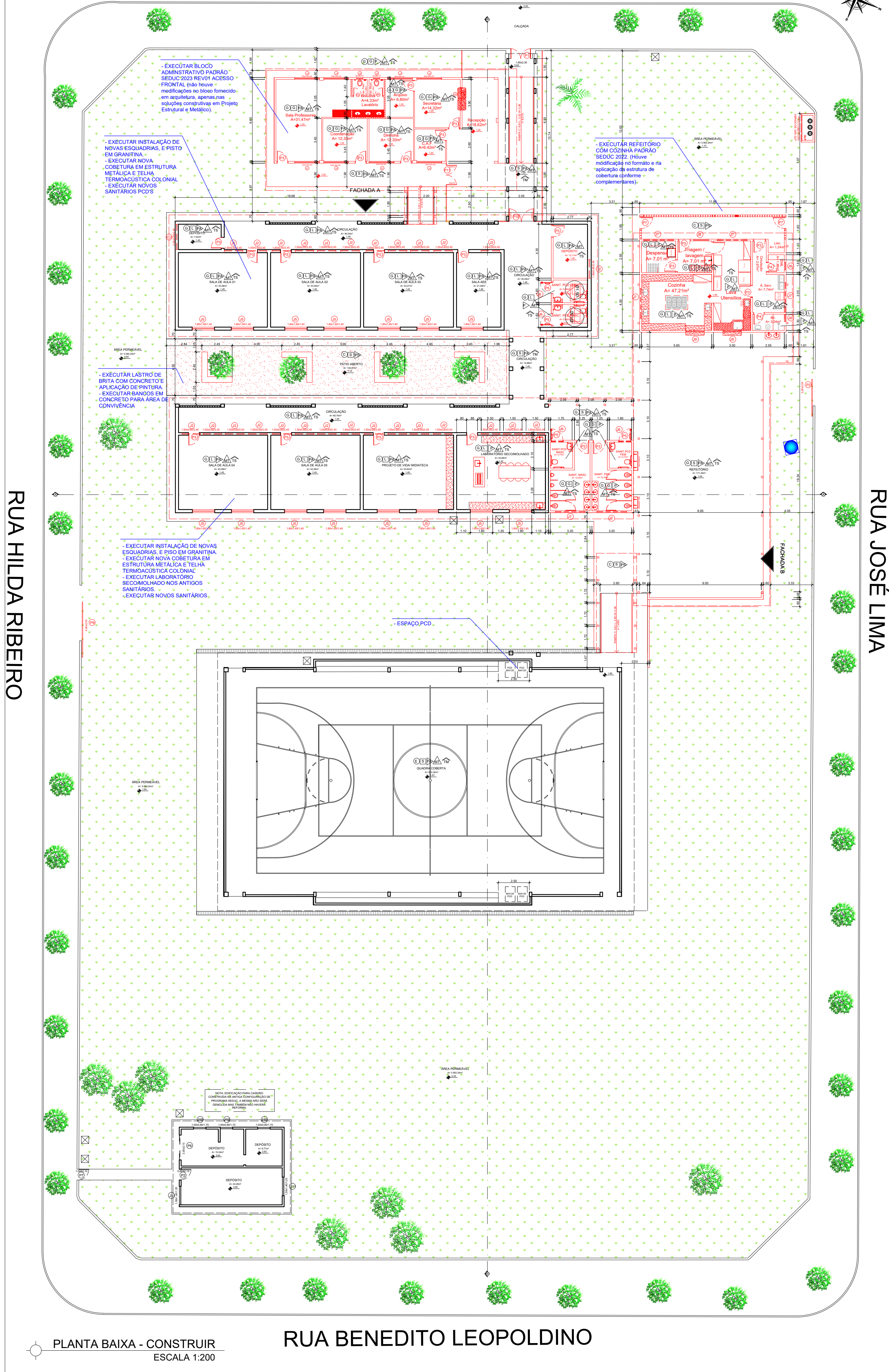

PISO	TETO	PARADE	COBERTURA	TELHADO
GRANITINA NOVA	SEM FORRO	PINTURA ACRILICA C/ SELADOR	ESTRUTURA METALICA	TELHA SANDUICHE FACE SUPERIOR COLONIAL
CONCRETO COM PINTURA PISO	CESSO ACARTONADO PE DIREITO = 2,80	PINTURA ESMALTE (BARRADO F=150M)		FACE INFERIOR CHAPA LISA
	CESSO CORRIDO NA LAJE	PORCELANATO 30X60		TELHA METALICA

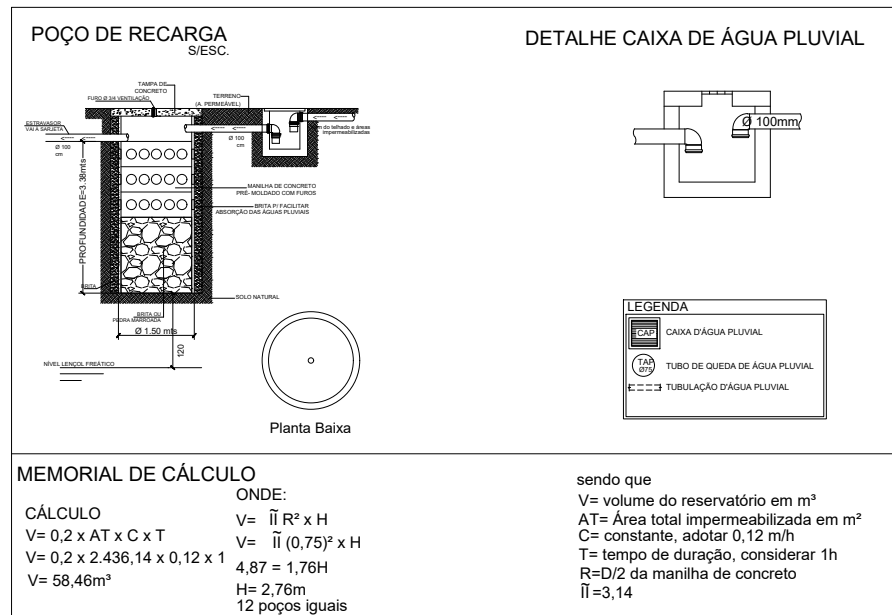

DETALHAMENTO POÇO DE RECARGA SEM ESCALA

DESCRIÇÃO DO AMBIENTE	DESCRIÇÃO DE SERVIÇOS	MATERIAL	UNIDADE	QUANTIDADE
ETAPA 01	REGIPIO	REGULARIZAÇÃO DO TERRENO	M2	151,81
SECRETARIA	ALVENARIA	EXECUÇÃO DE PAREDES EM ALVENARIA	M	103,38
ARQUIVO	ENCUNHAMENTO	ENCUNHAMENTO	M	56,50
CLAF	COBERTURA	COBERTURA	M2	55,25
DIRETORIA	REVESTIMENTO PAREDES	REVESTIMENTO PAREDES	M2	55,25
COORDENAÇÃO	REVESTIMENTO PAREDES	REVESTIMENTO PAREDES	M2	55,25
SALA DOS PROPS	REVESTIMENTO PAREDES	REVESTIMENTO PAREDES	M2	55,25
LAVATÓRIO	REVESTIMENTO PAREDES	REVESTIMENTO PAREDES	M2	55,25
SANIT. FEM	REVESTIMENTO PAREDES	REVESTIMENTO PAREDES	M2	55,25
SANIT. MASC	REVESTIMENTO PAREDES	REVESTIMENTO PAREDES	M2	55,25
ESQUADRIAS	ESQUADRIAS	ESQUADRIAS	M2	22,80
REVESTIMENTO PAREDES	REVESTIMENTO PAREDES	REVESTIMENTO PAREDES	M2	55,25
FORRO	FORRO	FORRO	M2	143,90
REVESTIMENTO PISO	REVESTIMENTO PISO	REVESTIMENTO PISO	M2	143,90
FERRAGENS	FERRAGENS	FERRAGENS	M2	33,18
PINTURA	PINTURA	PINTURA	M2	33,18
LOUÇAS E METAS	LOUÇAS E METAS	LOUÇAS E METAS	M2	33,18
DIVERSOS	DIVERSOS	DIVERSOS	M2	33,18
ETAPA 02	SERVICOS EM TERRA	SERVICOS EM TERRA	M2	151,81
REFEITÓRIO	ALVENARIA	ALVENARIA	M	103,38
COZINHA	ENCUNHAMENTO	ENCUNHAMENTO	M	56,50
DEPENSA	COBERTURA	COBERTURA	M2	55,25
TRIAGEM	REVESTIMENTO PAREDES	REVESTIMENTO PAREDES	M2	55,25
LAVAGEM	REVESTIMENTO PAREDES	REVESTIMENTO PAREDES	M2	55,25
SANIT. FUNC	REVESTIMENTO PAREDES	REVESTIMENTO PAREDES	M2	55,25
AREA SERVIÇOS	REVESTIMENTO PAREDES	REVESTIMENTO PAREDES	M2	55,25
DM	REVESTIMENTO PAREDES	REVESTIMENTO PAREDES	M2	55,25
PASSARELA	REVESTIMENTO PAREDES	REVESTIMENTO PAREDES	M2	55,25
QUADRA COBERTA	REVESTIMENTO PAREDES	REVESTIMENTO PAREDES	M2	55,25

DESCRIÇÃO DO AMBIENTE	DESCRIÇÃO DE SERVIÇOS	MATERIAL	UNIDADE	QUANTIDADE
ETAPA 03	SERVICOS EM TERRA	SERVICOS EM TERRA	M2	151,81
SANIT. PCD FEM	ALVENARIA	ALVENARIA	M	103,38
SANIT. PCD MASC	ENCUNHAMENTO	ENCUNHAMENTO	M	56,50
SANIT. FEM	COBERTURA	COBERTURA	M2	55,25
LABORATORIO	REVESTIMENTO PAREDES	REVESTIMENTO PAREDES	M2	55,25
MEDIATEPROJ	REVESTIMENTO PAREDES	REVESTIMENTO PAREDES	M2	55,25
ESQUADRIAS	ESQUADRIAS	ESQUADRIAS	M2	22,80
REVESTIMENTO PAREDES	REVESTIMENTO PAREDES	REVESTIMENTO PAREDES	M2	55,25
FORRO	FORRO	FORRO	M2	143,90
REVESTIMENTO PISO	REVESTIMENTO PISO	REVESTIMENTO PISO	M2	143,90
FERRAGENS	FERRAGENS	FERRAGENS	M2	33,18
PINTURA	PINTURA	PINTURA	M2	33,18
LOUÇAS E METAS	LOUÇAS E METAS	LOUÇAS E METAS	M2	33,18
DIVERSOS	DIVERSOS	DIVERSOS	M2	33,18
ETAPA 04	SERVICOS EM TERRA	SERVICOS EM TERRA	M2	151,81
PCD FUNC FEM	ALVENARIA	ALVENARIA	M	103,38
PCD FUNC MASC	ENCUNHAMENTO	ENCUNHAMENTO	M	56,50
DEPOSITO	COBERTURA	COBERTURA	M2	55,25
SALA DE AULA 01	REVESTIMENTO PAREDES	REVESTIMENTO PAREDES	M2	55,25
SALA DE AULA 02	REVESTIMENTO PAREDES	REVESTIMENTO PAREDES	M2	55,25
SALA DE AULA 03	REVESTIMENTO PAREDES	REVESTIMENTO PAREDES	M2	55,25
DEPOSITO	REVESTIMENTO PAREDES	REVESTIMENTO PAREDES	M2	55,25
CHILCULACAO	REVESTIMENTO PAREDES	REVESTIMENTO PAREDES	M2	55,25
PASSARELAS	REVESTIMENTO PAREDES	REVESTIMENTO PAREDES	M2	55,25

CROQUI DE ETAPAS SEM ESCALA

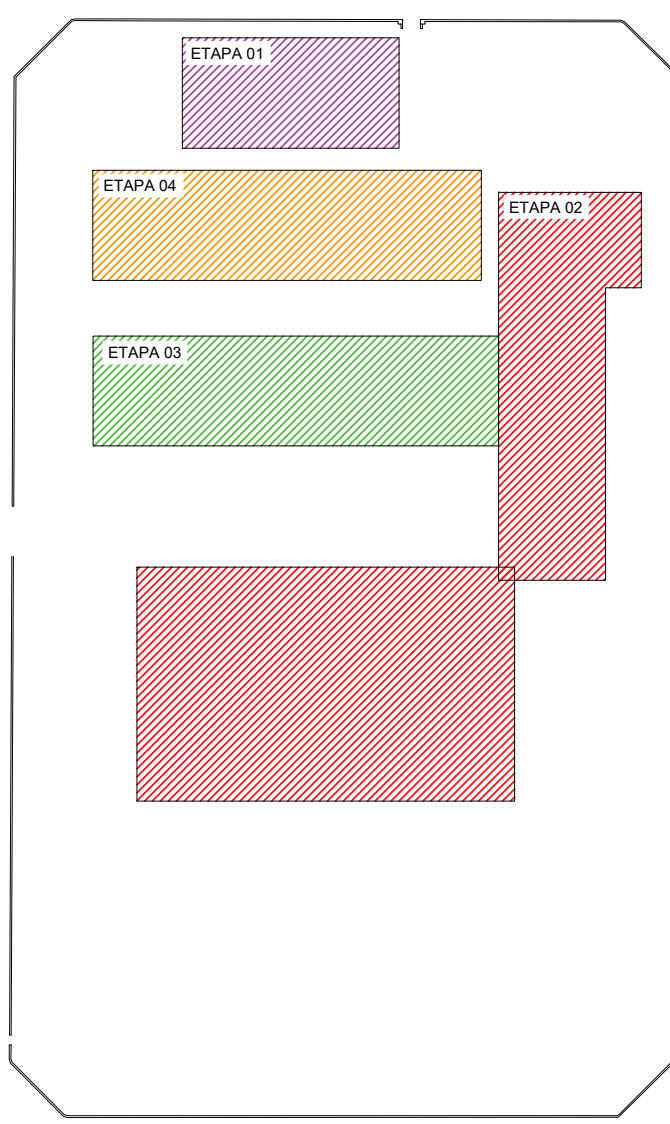

QUADRO DE EXECUÇÃO DE SERVIÇOS

SERVIÇOS PROPOSTOS NESTE PROJETO:

- EXTERNO:**
 - Executar chapisco e reboco em toda face interna do muro, e nas faces externas (exceto fachada principal Rua Luisa Gonçalves).
 - Executar pintura das faces internas e externas do muro.
- ESQUADRIAS:**
 - Executar troca de todas as esquadrias e aplicação novas especificadas posteriormente em Projeto Executivo no padrão GOINFRA.
 - Executar pintura das esquadrias.
- PISO:**
 - Execução de lastro de concreto impermeabilizado em todos os ambientes que receberão granitina;
 - Executar aplicação de granitina em todos os ambientes existentes e nos novos;
 - Executar rampas em concreto desempenado entrando em conformidade com as normas NBR9050 com inclinação máxima de 8,33%;
 - Executar no revestimento de paredes dos Sanitários, Laboratório e Cozinha: porcelanato 30x60.
 - Executar novo lastro de concreto para piso no Pátio Aberto da Área de Convivência.
- COBERTURA:**
 - Executar substituição das tramas em madeira por estrutura metálica para sustentação das telhas nos blocos existentes.
 - Executar cobertura em telha termocústica com acabamento colonial na face superior e liso na face inferior em todos os blocos exceto nas passarelas.
 - Executar cobertura em telha metálica nas passarelas que serão reformadas.
 - Executar nova estrutura de cobertura para o refeitório em vista da sua ampliação.
- AMBIENTES:**
 - Remodelação de layout interno com novas divisões de ambientes para atender ambientes padrão CEPI SEDUC na área administrativa;
 - Construção de Sanitários, contemplando Sanitários e PCD;
 - Construção de Bloco Administrativo Padrão SEDUC 2023 REV01 Acesso Frontal, contemplando Secretaria, Diretoria, CAF, Coordenação e Sala dos Professores; (não houve modificações no Bloco fornecido em Arquitetura, apenas nas soluções construtivas em Projeto Estrutural e Metálica);
 - Construção de Bloco de Cozinha Padrão SEDUC, contemplando Triagem, Depósito de Mantimentos, Lavagem de Utensílios, Área de Serviço e Vestiário Funcionários;
 - Executar piso em granitina nos mesmos;
 - Executar remodelação das portas de acesso;
 - Executar emassamento e pintura em gesso corado na laje;
 - Executar instalação de aparelhos de ar condicionado conforme projeto de climatização;
- QUADRA:**
 - Executar pintura epóxi para quadra no piso existente;
 - Executar pintura na estrutura metálica do telhamento e alambraço;
 - Executar pintura dos pilares e muretas.
- COZINHA**
 - Executar construção de nova Cozinha Modelo Padrão SEDUC Modelo 02/2023 e Refeitório com modificações de sua Estrutura de Cobertura;
 - Executar piso em granitina;
 - Executar revestimento das paredes internas em porcelanato 30x60;
 - Executar bancadas em granito;
 - Executar instalação de esquadrias;
 - Executar instalação de louças e metais;
 - Executar construção de nova central de gás;
- PINTURA:**
 - Prever a reforma de toda ligação e acabamentos.
 - Prever a instalação de Subestação para sustentar a demanda gerada pelo Projeto de Climatização.
- SANITÁRIOS:**
 - Demolição dos sanitários existentes.
 - Construção novos sanitários para alunos contando com: Feminino, Masculino, PCD Feminino e PCD Masculino.
- HI.DROSSANITARIO:**
 - Será prevista novas instalações hidráulicas;
 - Será prevista novas instalações sanitárias.
- ELÉTRICO:**
 - Prever a reforma de toda ligação e acabamentos.
 - Prever a instalação de Subestação para sustentar a demanda gerada pelo Projeto de Climatização.

Obs.: Será elaborado Projeto de Segurança Contra Incêndio e Pânico e Acessibilidade

OBSERVAÇÕES:
 - Onde não tiver especificação de acabamento, seguir projeto específico.
 - Favor conferir medidas no local.
 - Qualquer dúvida consultar o autor do projeto ou a Gerência de Projetos e Infraestrutura.

ESTADO DE GOIÁS

SECRETARIA DE ESTADO DA EDUCAÇÃO

SUPERINTENDÊNCIA DE INFRAESTRUTURA

GERÊNCIA DE PROJETOS E INFRAESTRUTURA

GERÊNCIA DE PROJETOS E INFRAESTRUTURA

APROVADO _____

TÉCNICO RESPONSÁVEL PELA APROVAÇÃO

CENTRO DE ENSINO EM PERÍODO INTEGRAL

VALDOMIRO LOPES REZENDE

PROJETO EXECUTIVO DE REFORMA

ENDEREÇO: RUA LUIZA GONÇALVES DE OLIVEIRA, S/Nº, SETOR RODOVIÁRIO, ESTRELA DO NORTE - GO

ÁREA DO TERRENO	ÁREA PERMEAB.	ÁREA EXISTENTE	ÁREA A DEMOLIR	ÁREA A CONSTRUIR	ÁREA TOTAL CONSTRUÇÃO
5.720,47 m²	—	—	—	—	1.462,95 m²

ELABORAÇÃO:

CONSÓRCIO DIAMANTE ENGENHARIA

AV. BARÃO HOMEM DE MELO, N° 3280, NOVA GRANADA, BELO HORIZONTE - MG - CEP: 30494-080
 TEL.: (31) 3347-4405 / (31) 3347-7079 / (31) 3571-1900
 EMAIL: contato@grupoprojetoenharia.com.br

AUTOR: ARS AMANDA VENTO DUARTE - CAU: A150731-1

RT DA OBRA:

PROPRIETÁRIO: SECRETARIA DE ESTADO DA EDUCAÇÃO CNPJ: 01.409.705.0001-20
 PREPOSTO: SABRINA SILVA VIEIRA VALENTE CPF: 041.530.091-64

ARQUITETURA

TIPO DE PROJETO

PLANTA BAIXA - CONSTRUIR - Esc.: 1/200

QUANTITATIVOS SERVIÇOS A CONSTRUIR POR ETAPAS

QUADRO DE EXECUÇÃO SERVIÇOS A CONSTRUIR

QUADRO DE ABERTURAS

QUADRO E LEGENDA DE ACABAMENTOS

ASSUNTO:

DATA: MARÇO 2025

ESCALA: INDICADA

REVISÃO: 002

Nº RRT/ART: _____

REV.	DATA	DESCRIÇÃO	VISTO

3/5

FOLHA: